

令和 7 年度	第4-5号	工 事 仕 様 書											
工 事 名	贅 浦 漁 港 海 岸 舗 装 修 繕 工 事												
施 工 場 所	度会郡南伊勢町 贅浦 地内								調査 令和 年 月 日				
									技師		係		
工 種	海岸工事								南伊勢町				
工 費	金	円也	工事価格					円		水産農林課長 城 勝司 印			
			消費税相当額					円		設計 令和 年 月 日			
工 期	70日間			長		巾		設計		検算			
	工 事 の 大 要						起 工 の 理 由						
土工 1.0式 舗装工 A=49.0m ² 構造物撤去工 1.0式													

見積用

令和7年度（繰） 贅浦漁港海岸舗装修繕工事 実施設計書

参考資料

本資料は、入札額を算定する際に参考とする資料であり、契約上の制約を有するものではない。

南伊勢町 水産農林課

【試算】

積算情報

設計書番号	508-472t010-00005-B1(0)	設計者名	
所属名	南伊勢町 水産農林課		
適用単価	一般土木		
入札日(開札日)	令和 8年 5月28日		
歩掛適用年月日	令和 8年 4月 1日		
単価適用年月日	令和 8年 4月 1日		
適用単価 地区	一般材料	P00:伊勢4	
	生コン	P02:伊勢C/小型4t	
	石材	P02:伊勢4/小型2t~4t	
適用工種	海岸工事(港湾・漁港) (係数ランク 1)		

積算時想定工事期間	令和 8年 5月28日 ~ 令和 8年 8月 5日 (70日)
-----------	---------------------------------

2026/04/06 18:12:26

工事概要一覧表

事業種別	工事箇所	水系・路河川名	橋梁名等

費 目	本工事費	令和7年度（繰） 費浦漁港海岸舗装修繕工事

工 事 概 要	No	当 初	変 更
	1		
	2		
	3		
	4		
	5		
	6		
	7		

諸経費情報

	I C T補正	しない
	週休2日制の補正	月単位の週休2日 (R7.7基準)
共通仮設費	主たる工種	68 : 海岸工事(港湾・漁港)
	施工地域補正	補正無
	海上輸送補正	補正無
現場環境改善費	計上の有無	しない
	市街地補正	
現場管理費	施工地域補正	補正無
	緊急工事補正	しない
	砂防・地滑り工事補正	しない
一般管理費等	財団法人等の補正	しない
	前払金割合による補正	5%以下
	契約保証に係る補正	補正無

設計内訳書

工事名	令和7年度（繰） 賢浦漁港海岸舗装修繕工事			当 初		事業区分		主たる工種	
				工事区分		工事区分		施工地域	
工事区分・工種・種別・細別		規格	単位	数量	単価	金額	数量増減	金額増減	摘要
堤防・防潮堤・護岸			式	1					
土工			式	1					
作業土工			式	1					
床掘り		土砂	m3	17					単-1号 週休有
埋戻し		栗石（5～15cm）	m3	10					単-2号 週休有
残土処分工			式	1					
土砂等運搬		土砂	m3	17					単-3号 週休有
舗装工			式	1					
コンクリート舗装工			式	1					
コンクリート		18-8-40BB t=20cm	m3	10					単-4号 週休有
型枠			m2	2					単-5号 週休有
目地		瀝青質系 t=10mm	m2	7					単-6号 週休有

設計内訳書

工事名	令和7年度（繰） 賢浦漁港海岸舗装修繕工事		当 初	事業区分		主たる工種		海 岸 工 事 (港 湾 ・ 漁 港)	
				工事区分	海岸整備 堤防・防潮堤・護岸	施工地域	補正無	数量増減	金額増減
工事区分・工種・種別・細別	規格	単位	数量	単価	金額	数量増減	金額増減		
溶接金網敷設	φ 6mm 150×150	m2	49					単-7号	週休有
アスファルト舗装工		式	1						
表層	再生As (13) t=4cm	m2	49					単-8号	週休有
構造物撤去工		式	1						
取壊し工		式	1						
舗装版取壊し	アスファルト	m2	49					単-9号	週休有
殻運搬	アスファルト	m3	5					単-10号	週休有
殻処分	アスファルト	m3	5					単-11号	週休有
仮設工		式	1						
安全対策		式	1						
交通誘導警備員	規格	式	1					内-1号	週休有
直接工事費		式	1						

設計内訳書

工事名	令和7年度（繰） 賢浦漁港海岸舗装修繕工事	当 初	事業区分	海岸整備	主たる工種	海岸工事(港湾・漁港)			
			工事区分	共通仮設費	施工地域	補正無	数量増減	金額増減	摘要
工事区分・工種・種別・細別		規格	単位	数量	単価	金額	数量増減	金額増減	摘要
共通仮設			式	1					
共通仮設費（率計上）			式	1					
純工事費			式	1					
現場管理費			式	1					
工事原価			式	1					
一般管理費等			式	1					
工事価格			式	1					
消費税相当額			式	1					
工事費計			式	1					

工場管理費

1	間接労務費対象額 管理費区分7		
2	間接労務费率		
3	間接労務費計上額		
4	工場管理費 工場純工事費		
5	非対象額計 (一)		管理費区分5, 9
6	工場管理費対象額		
7	工場管理费率		
8	工場管理費計上額		

共通仮設費

1	主たる工種 単独 (当該工事)	海岸工事(港湾・漁港)	
2	主たる工種 合算工事		
3	対象工事費		
4	直接工事費		
5	準備費 (処分費)		
6	事業損失防止施設費		
7	対象工事費に含まれる処分費 単独 (追加工事)		
8	現工事		
9	合算工事		
10	非対象額計 (-)		
11	管理費区分 1		橋梁、PC桁、門扉、ポンプ等購入費
12	管理費区分 2, 7		工場原価
13	管理費区分 5		一般管理費等のみ対象額
14	管理費区分 9		間接費非対象額
15	管理費区分 T		全処分費のうち3%または3000万円を超える額
16	対象額支給品 (+)		
17	無償貸付機械評価額 (+)		
18	共通仮設費対象額 単独 (追加工事)		
19	現工事		
20	合算工事		
21	処分費等を除く共通仮設費対象額 単独 (追加工事)		調整工事入力で使用
22	現工事		
23	合算工事		
24	共通仮設費 (率分) 率 (補正前) 単独 (追加工事)		
25	現工事		
26	合算工事		
27	施工地域等補正 単独 (追加工事)		
28	現工事		
29	海上輸送補正係数		
30	共通仮設費 (率分) 率 (補正後)		週休2日制補正係数 1.02有り
31	計上額 単独 (追加工事)		
32	現工事		
33	合算工事		

共通仮設費

34	調整工事計上額		
35	現場環境改善費対象工事費		
36	直接工事費＋事業損失防止施設費		
37	非対象額計（－）		
38	管理費区分1		橋梁、PC桁、門扉、ポンプ等購入費
39	管理費区分2, 7		工場原価
40	管理費区分5		一般管理費等のみ対象額
41	管理費区分9		間接費非対象額
42	管理費区分T		
43	対象額支給品（＋）		
44	無償貸付機械評価額（＋）		
45	現場環境改善費対象額（P i） 単独（追加工事）		
46	現工事		
47	合算工事		
48	現場環境改善費 率（補正前） 単独（追加工事）		
49	現工事		
50	合算工事		
51	施工地域等補正 単独（追加工事）		
52	現工事		
53	現場環境改善費 率（補正後）		
54	計上額 単独（追加工事）		
55	現工事		
56	合算工事		
57	調整工事計上額		
58	共通仮設費（積上分）		
59	運搬費		
60	回航・えい航費		
61	準備費・仮設費		
62	事業損失防止施設費		
63	安全費		
64	役務費		
65	技術管理費		
66	水雷・傷害等保険料		

現場管理費

1	主たる工種	海岸工事(港湾・漁港)	
2	単独(追加工事)純工事費		
3	単独(追加工事)直接工事費		
4	単独(追加工事)共通仮設費		
5	非対象額計(-)		
6	管理費区分2, 7		工場原価
7	管理費区分5		一般管理費等のみ対象額
8	管理費区分9		間接費非対象額
9	管理費区分T		全処分費のうち3%または3000万円を超える額
10	対象額支給品(+)		
11	無償貸付機械評価額(+)		
12	現場管理費対象純工事費 単独(追加工事)		
13	現工事		
14	合算工事		
15	処分費等を除く 現場管理費対象純工事費		調整工事入力で使用
16	現工事		
17	合算工事		
18	率(補正前) 単独(追加工事)		
19	現工事		
20	合算工事		
21	施工地域等補正 単独(追加工事)		
22	現工事		
23	施工時期補正		
24	緊急工事補正		
25	真夏日補正		
26	砂防・地すべり補正 単独(追加工事)		
27	現工事		
28	率(補正後)		週休2日制補正係数 1.03有り
29	計上額 単独(追加工事)		
30	現工事		
31	合算工事		
32	調整工事計上額		

一般管理費等

所属名 南伊勢町 水産農林課

工事番号

第 回変更

発注年月

契約区分

主工種

海岸工事(港湾・漁港)

1	工事原価		
2	純工事費		
3	現場管理費		
4	工期延長等に伴う現場維持費		
5	工場製作原価		
6	非対象額計(一)		
7	管理費区分9		支給品を除く間接費非対象額
8	管理費区分T		全処分費のうち3%または3000万円を超える額
9	一般管理費等対象工事原価 単独(追加工事)		
10	現工事		
11	合算工事		
12	処分費等を除く 一般管理費等対象工事原価		調整工事入力で使用
13	現工事		
14	合算工事		
15	率(補正前) 単独(追加工事)		
16	現工事		
17	合算工事		
18	前払金支出割合による補正係数 単独(追加工事)		
19	現工事		
20	財団法人等による補正係数 単独(追加工事)		
21	現工事		
22	契約保証に係る一般管理費等対象工事原価(当初設計)		
23	契約保証に係る補正值 単独(追加工事)		
24	一般管理費等 率(補正後)		
25	計上額 単独(追加工事)		
26	現工事		
27	合算工事		
28	調整工事計上額		

一式当たり内訳書

第1号内訳書		交通誘導警備員					単価適用年月日	令和 8年 4月 1日
							歩掛適用年月日	令和 8年 4月 1日
							労務等調整	00.00%-00.00%-1.0000 有
名称	規格/条件	単位	数量	単価	金額	数量増減	金額増減	摘要
交通誘導警備員B		人日	13.4					WB010212 管理費区分 無 単-24号
合 計								

上段から 既契約数量/出来高数量/出来高累計/前回残工事/今回残工事

1次単価表

単-1号

単価適用年月日	令和 8年 4月 1日
歩掛適用年月日	令和 8年 4月 1日
労務等調整	00.00%-00.00%-1.0000 有

名称	規格	単位	数量	単価	金額	摘要
床掘り	土砂	m ³	1			
名称	規格/条件	単位	数量	単価	金額	摘要
床掘り	土質=土砂：施工方法=上記以外（小規模） ：	m ³	1			SH112110 管理費区分 無 単-12号
計						
単価						

1次単価表

単-2号

単価適用年月日 歩掛適用年月日 労務等調整	令和 8年 4月 1日 令和 8年 4月 1日 00.00%-00.00%-1.0000 有
-----------------------------	--

名称	埋戻し	単位	m3	数量	単価	金額	単価
規格	栗石 (5~15cm)			1			
名称	規格/条件	単位	数量	単価	金額	摘要	
埋戻し	施工方法=上記以外(小規模):土質=土砂:	m 3	1			SH112140 管理費区分 無 単-13号	
材料費	栗石5~15cm	m3	1			WYB00002 管理費区分 無 単-14号	
計							
単価							

1次単価表

単-3号

単価適用年月日	令和 8年 4月 1日
歩掛適用年月日	令和 8年 4月 1日
労務等調整	00.00%-00.00%-1.0000 有

名称	規格	単位	数量	単価	金額	摘要
土砂等運搬	土砂	m ³	1			
名称	規格/条件	単位	数量	単価	金額	摘要
土砂等運搬	土砂等発現場=小規模：積込機種・規格=バックホウ山積0.13m ³ （平積0.1m ³ ）：土質=土砂（岩塊・玉石混り土含む）：D I D区間の有無=無し：運搬距離=4.5km以下： 【ダンプトラック [オンロード・ディーゼル] 2t積級 】 【タイヤ損耗費及び補修費 2~3t積級 良好 供用日 】	m ³	1			SH112020 管理費区分 無 単-15号
計						
単価						

1次単価表

単-4号

単価適用年月日	令和 8年 4月 1日
歩掛適用年月日	令和 8年 4月 1日
労務等調整	00.00%-00.00%-1.0000 有

名称	コンクリート		単位	m3	数量	1	単価	
規格	18-8-40BB t=20cm							
	名称	規格/条件	単位	数量	単価	金額	摘要	
	コンクリート	構造物種別=無筋・鉄筋構造物：打設工法= 人力打設：コンクリート規格=18-8-40（高炉）： 養生工の種類=一般養生：現場内小運搬の有 無=無し：費用の内訳=全ての費用：	m 3	1			CB240010 管理費区分 無 単-16号	
	計							
	単価							

1次単価表

単-5号

単価適用年月日	令和 8年 4月 1日
歩掛適用年月日	令和 8年 4月 1日
労務等調整	00.00%-00.00%-1.0000 有

名称	規格	単位	数量	単価	金額	摘要
型枠		m2			1	
名称	規格/条件	単位	数量	単価	金額	摘要
型枠	型枠の種類=一般型枠：構造物の種類=鉄筋・無筋構造物：	m 2	1			CB240210 管理費区分 無 単-17号
計						
単価						

1次単価表

単-6号

単価適用年月日	令和 8年 4月 1日
歩掛適用年月日	令和 8年 4月 1日
労務等調整	00.00%-00.00%-1.0000 有

名称	規格	単位	数量	単価	金額	摘要
目地	瀝青質系 t=10mm	m2	1			
目地板	1工事当り使用量=30m2未満：目地板の種類 =瀝青質目地板t=10：	m 2	1			CB224710 管理費区分 無 単-18号
計						
単価						

1次単価表

単-7号

単価適用年月日 歩掛適用年月日 労務等調整	令和 8年 4月 1日 令和 8年 4月 1日 00.00%-00.00%-1.0000 有
-----------------------------	--

名称	規格	単位	数量	単価	金額	摘要
溶接金網敷設	φ 6mm 150×150	m2	1			WYB00001 管理費区分 無 単-19号
計						
単価						

1次単価表

単-8号

単価適用年月日	令和 8年 4月 1日
歩掛適用年月日	令和 8年 4月 1日
労務等調整	00.00%-00.00%-1.0000 有

名称	規格	単位	数量	単価	金額	摘要
表層	再生As (13) t=4cm	m ²	1			
名称	規格/条件	単位	数量	単価	金額	摘要
表層 (車道・路肩部)	平均幅員=1.4m以上3.0m以下:1層当平均仕上厚 70mm以下=40mm:材料=再生密粒度アスコン (13):瀝青材料種類=プライムコート P K-3:費用の内訳=全ての費用:	m ²	1			CB410260 管理費区分 無 単-20号
計						
単価						

1次単価表

単-9号

単価適用年月日	令和 8年 4月 1日
歩掛適用年月日	令和 8年 4月 1日
労務等調整	00.00%-00.00%-1.0000 有

名称	規格	単位	数量	単価	金額	摘要
舗装版取壊し	舗装版種別=アスファルト舗装版：障害等の有無=無し：騒音振動対策=不要：舗装版厚=15cm以下：積込作業の有無=有り：費用の内訳=全ての費用：	m ²	1			CB430310 管理費区分 無 単-21号
計						
単価						

1次単価表

単-10号

単価適用年月日 歩掛適用年月日 労務等調整	令和 8年 4月 1日 令和 8年 4月 1日 00.00%-00.00%-1.0000 有
-----------------------------	--

名称	規格	単位	数量	単価	金額	摘要
殻運搬	アスファルト	m ³	1			
名称	規格/条件	単位	数量	単価	金額	摘要
殻運搬	殻発生作業=舗装版破碎:積込工法区分=機械積込(小規模土工):DID区間の有無=無し:運搬距離(km)(DID区間無)=5.5km以下:費用の内訳=全ての費用: 【ダンプトラック [オンロード・ディーゼル] 2 t 積級】 【タイヤ損耗費 2~3 t 積級 良好 供用日】	m ³	1			CB227010 管理費区分 無 単-22号
計						
単価						

1次単価表

単-11号

単価適用年月日	令和 8年 4月 1日
歩掛適用年月日	令和 8年 4月 1日
労務等調整	00.00%-00.00%-1.0000 有

名称	規格	単位	数量	単価	金額	摘要
処分	処分	m3				
処分費 (m3)	アスファルト	m3	1			WB020051 管理費区分 有 単-23号
計						
単価						

参考資料 (1) (施工パッケージ)

単-12号

SH112110

単価適用年月日 歩掛適用年月日 労務等調整	令和 8年 4月 1日 令和 8年 4月 1日 00.00%-00.00%-1.0000 有
-----------------------------	--

名称	規格	単位	数量	標準単価	単価	摘要
床掘り	土砂 上記以外 (小規模)	m ³	1			
標準単価						
労務構成比率		%				
運転手 (特殊)		%				R0114 管理費区分 無
普通作業員		%				R0102 管理費区分 無
材料構成比率		%				
軽油		%				Z305010250 管理費区分 無
機械構成比率		%				
バックホウ (クローラ型) [後方超小旋回・排対型 (2次)]	標準バケット容量 山積0.28m ³ /平積0.2m ³	%				M304071000 管理費区分 無
J01 土質 J02 施工方法	土砂 上記以外 (小規模)					

参考資料 (1) (施工パッケージ)

単-13号

SH112140

単価適用年月日 歩掛適用年月日 労務等調整	令和 8年 4月 1日 令和 8年 4月 1日 00.00%-00.00%-1.0000 有
-----------------------------	--

名称	埋戻し	単位	m ³	数量	1	単価	
規格	上記以外 (小規模) 土砂						
名称	規格/条件	単位	構成比率	標準単価	単価	摘要	
標準単価							
労務構成比率		%					
普通作業員		%				R0102 管理費区分 無	
特殊作業員		%				R0101 管理費区分 無	
運転手 (特殊)		%				R0114 管理費区分 無	
材料構成比率		%					
軽油		%				Z305010250 管理費区分 無	
ガソリン	レギュラー	%				Z304010030 管理費区分 無	
機械構成比率		%					
バックホウ (クローラ型) [後方超小旋回・排対型 (2次)]	標準バケット容量 山積0.28m ³ /平積0.2m ³	%				M304071000 管理費区分 無	
ランマ	質量60~80kg	%				M303650000 管理費区分 無	

参考資料 (1) (施工パッケージ)

単-13号

SH112140

単価適用年月日	令和 8年 4月 1日
歩掛適用年月日	令和 8年 4月 1日
労務等調整	00.00%-00.00%-1.0000 有

名称	埋戻し	単位	m ³	数量	1	単価	
規格	上記以外 (小規模) 土砂						
名称	規格/条件	単位	構成比率	標準単価	単価	摘要	
J01 施工方法	上記以外 (小規模)						
J02 土質	土砂						

参考資料 (1)

単-14号

WYB00002

単価適用年月日 歩掛適用年月日 労務等調整	令和 8年 4月 1日 令和 8年 4月 1日 00.00%-00.00%-1.0000 有
-----------------------------	--

名称	材料費	単位	m3	数量	100	単価	
規格	栗石5~15cm						
名称	規格/条件	単位	数量	単価	金額	摘要	
割栗石	50-150mm	m 3	120			Y000800003-001 管理費区分 無	
計							
単価							

参考資料 (1) (施工パッケージ)

単-15号

SH112020

単価適用年月日 歩掛適用年月日 労務等調整	令和 8年 4月 1日 令和 8年 4月 1日 00.00%-00.00%-1.0000 有
-----------------------------	--

名称	規格	単位	数量	標準単価	単価	摘要
土砂等運搬	小規模 バックホウ山積0.13m3 (平積0.1m3) 土砂 (岩塊・玉石混り土含む) 無し 4.5km以下	m ³	1			
標準単価						
労務構成比率		%				
運転手 (一般)		%				R0115 管理費区分 無
材料構成比率		%				
軽油		%				Z305010250 管理費区分 無
機械構成比率		%				
ダンプトラック [オンロード・ディーゼル] 【タイヤ損耗費及び補修費】	2t積級 【2~3t積級 良好 供用日】	%				M302600000 管理費区分 無
J01 土砂等発生現場	小規模					
J02 積込機種・規格	バックホウ山積0.13m3 (平積0.1m3)					
J03 土質	土砂 (岩塊・玉石混り土含む)					
J04 D I D区間の有無	無し					
J15 運搬距離	4.5km以下					

参考資料 (1) (施工パッケージ)

単-16号

CB240010

単価適用年月日 歩掛適用年月日 労務等調整	令和 8年 4月 1日 令和 8年 4月 1日 00.00%-00.00%-1.0000 有
-----------------------------	--

名称	規格	単位	数量	標準単価	単価	摘要
コンクリート	無筋・鉄筋構造物 人力打設 18-8-40 (高炉) 一般養生 無し 全ての費用	m ³	1			
標準単価						
労務構成比率		%				
普通作業員		%				R0102 管理費区分 無
特殊作業員		%				R0101 管理費区分 無
土木一般世話役		%				R0125 管理費区分 無
材料構成比率		%				
生コンクリート	18-8-40 高炉 W/C=60%以下, 小型4 t	%				Z002012010 管理費区分 無
J01 構造物種別	無筋・鉄筋構造物					
J02 打設工法	人力打設					
J03 コンクリート規格	18-8-40 (高炉)					
J05 養生工の種類	一般養生					
J07 現場内小運搬の有無	無し					
J13 費用の内訳	全ての費用					

参考資料 (1) (施工パッケージ)

単-17号

CB240210

単価適用年月日	令和 8年 4月 1日
歩掛適用年月日	令和 8年 4月 1日
労務等調整	00.00%-00.00%-1.0000 有

名称	規格	単位	数量	標準単価	単価	摘要
型枠	一般型枠 鉄筋・無筋構造物	m ²	1			
標準単価						
労務構成比率		%				
型わく工		%				R0133 管理費区分 無
普通作業員		%				R0102 管理費区分 無
土木一般世話役		%				R0125 管理費区分 無
J01 型枠の種類	一般型枠					
J02 構造物の種類	鉄筋・無筋構造物					

参考資料 (1) (施工パッケージ)

単-18号

CB224710

単価適用年月日 歩掛適用年月日 労務等調整	令和 8年 4月 1日 令和 8年 4月 1日 00.00%-00.00%-1.0000 有
-----------------------------	--

名称	規格	単位	数量	標準単価	単価	摘要
目地板	30m2未満 瀝青質目地板t=10	m 2	1			
名称	規格/条件	単位	構成比率	標準単価	単価	摘要
標準単価						
労務構成比率		%				
普通作業員		%				R0102 管理費区分 無
土木一般世話役		%				R0125 管理費区分 無
材料構成比率		%				
瀝青質目地板	厚 1 0 m m	%				Z004150001 管理費区分 無
J01 1工事当り使用量 J02 目地板の種類	30m2未満 瀝青質目地板t=10					

参考資料 (1)

単-19号

WYB00001

単価適用年月日 歩掛適用年月日 労務等調整	令和 8年 4月 1日 令和 8年 4月 1日 00.00%-00.00%-1.0000 有
-----------------------------	--

名称	規格	単位	数量	単価	金額	摘要
溶接金網敷設	R4共通編歩掛	m2	100			
普通作業員		人	2			R0102 管理費区分 無 Z1
溶接金網 (G 3 5 5 1)	径6.0×150×150	m2	100			Z001450009 管理費区分 無 Z1
諸雑費 (まるめ)		式	1			ZS3H10010 管理費区分 無 ZZ1
計						
単価						

参考資料 (1) (施工パッケージ)

単-20号

CB410260

単価適用年月日 歩掛適用年月日 労務等調整	令和 8年 4月 1日 令和 8年 4月 1日 00.00%-00.00%-1.0000 有
-----------------------------	--

名称	規格	単位	数量	標準単価	単価	摘要
表層 (車道・路肩部)	1.4m以上3.0m以下 40mm 再生密粒度アスコン (13) プライムコート PK-3 全ての費用	m ²	1			
標準単価						
労務構成比率		%				
普通作業員		%				R0102 管理費区分 無
運転手 (特殊)		%				R0114 管理費区分 無
特殊作業員		%				R0101 管理費区分 無
土木一般世話役		%				R0125 管理費区分 無
材料構成比率		%				
再生アスファルト混合物	再生密粒度アスコン (13)	%				Z004101004 管理費区分 無
アスファルト乳剤	PK-3 プライムコート用	%				Z004130002 管理費区分 無
軽油		%				Z006702002 管理費区分 無
機械構成比率		%				

参考資料 (1) (施工パッケージ)

単-20号

CB410260

単価適用年月日	令和 8年 4月 1日
歩掛適用年月日	令和 8年 4月 1日
労務等調整	00.00%-00.00%-1.0000 有

名称	規格	単位	m ²	数量	単価	摘要
表層 (車道・路肩部)	1.4m以上3.0m以下 40mm 再生密粒度アスコン (13) プライムコート PK-3 全ての費用	単位	m ²	1	単価	
名称	規格/条件	単位	構成比率	標準単価	単価	摘要
アスファルトフィニッシャ	[ホイール型] 舗装幅 1.4~3.0m	%				L001210001 管理費区分 無
振動ローラ (舗装用) [搭乗・コンパインド式]	運転質量 3~4 t	%				L001070011 管理費区分 無
タイヤローラ [普通型]	運転質量 3~4 t	%				L001060001 管理費区分 無
J01 平均幅員	1.4m以上3.0m以下					
J04 1層当平均仕上厚	40 mm					
J05 材料	再生密粒度アスコン (13)					
J06 瀝青材料種類	プライムコート PK-3					
J07 費用の内訳	全ての費用					

参考資料 (1) (施工パッケージ)

単-21号

CB430310

単価適用年月日 歩掛適用年月日 労務等調整	令和 8年 4月 1日 令和 8年 4月 1日 00.00%-00.00%-1.0000 有
-----------------------------	--

名称	規格	単位	数量	標準単価	単価	摘要
舗装版破砕	アスファルト舗装版 無し 不要 15cm以下 有り 全ての費用	m ²	1			
標準単価						
労務構成比率		%				
土木一般世話役		%				R0125 管理費区分 無
運転手 (特殊)		%				R0114 管理費区分 無
普通作業員		%				R0102 管理費区分 無
材料構成比率		%				
軽油		%				Z006702002 管理費区分 無
機械構成比率		%				
バックホウ (クローラ型) [後方超小旋回型]	山積0.45m ³ (平積0.35m ³)	%				L001010012 管理費区分 無
J01 舗装版種別	アスファルト舗装版					
J02 障害等の有無	無し					
J03 騒音振動対策	不要					
J04 舗装版厚	15cm以下					
J06 積込作業の有無	有り					
J07 費用の内訳	全ての費用					

参考資料 (1) (施工パッケージ)

単-22号

CB227010

単価適用年月日 歩掛適用年月日 労務等調整	令和 8年 4月 1日 令和 8年 4月 1日 00.00%-00.00%-1.0000 有
-----------------------------	--

名称	規格/条件	単位	構成比率	標準単価	単価	摘要
名 称	舗装版破碎 機械積込 (小規模土工) 無し 5.5km以下 全ての費用	m ³			1	
規 格						
標準単価						
労務構成比率		%				
運転手 (一般)		%				R0115 管理費区分 無
材料構成比率		%				
軽油		%				Z006702002 管理費区分 無
機械構成比率		%				
ダンプトラック [オンロード・ディーゼル] 【タイヤ損耗費】	2 t 積級 【2 ~ 3 t 積級 良好 供用日】	%				M000301001 管理費区分 無
J01 殻発生作業	舗装版破碎					
J02 積込工法区分	機械積込 (小規模土工)					
J03 DID区間の有無	無し					
J09 運搬距離 (km) (DID区間無)	5.5km以下					
J13 費用の内訳	全ての費用					

参考資料 (1)

単-23号

WB020051

単価適用年月日 歩掛適用年月日 労務等調整	令和 8年 4月 1日 令和 8年 4月 1日 00.00%-00.00%-1.0000 有
-----------------------------	--

名称	规格	名称	规格/条件	单位	数量	単価	金額	摘要
処分費 (m3)				m3	100			
廃棄物受入料金 (As塊)				m3	100			ZA10651500 管理費区分 T
計								
単価								

参考資料 (1)

単-24号

WB010212

単価適用年月日 歩掛適用年月日 労務等調整	令和 8年 4月 1日 令和 8年 4月 1日 00.00%-00.00%-1.0000 有
-----------------------------	--

名称	規格	単位	数量	単価	金額	摘要
交通誘導警備員 B		人日	1			
交通誘導警備員 B	規格/条件	人	1			R0804 管理費区分 無 Z1
諸雑費 (まるめ)		式	1			ZS3000004 管理費区分 無 ZZ1
計						
単価						

贛浦漁港 海岸保全工事
数量計算書

工事数量総括表

工種	種別	細別	規格	単位	数量	摘要
土工						
	作業土工					
		床掘	土砂	m3	17	
		埋戻	栗石5~15cm	m3	10	
	残土処分工					
		残土運搬	土砂	m3	17	
舗装工						
	コンクリート舗装工					
		コンクリート	18-8-40BB t=20cm	m3	10	
		型枠		m2	2	
		目地	瀝青質系 t=10mm	m2	7	
		溶接金網	φ6mm 150×150	m2	49	
	アスファルト舗装工					
		表層	再生密粒度As(13) t=4cm	m2	49	
構造物撤去工						
	取壊し工					
		舗装版取壊し	アスファルト	m2	49	
		運搬・処分	アスファルト	m3	5	

土 工 計 算 書							(1 式 当 り)		
名 称	計 算 式					単 位	数 量		
作業土工									
床掘 土砂	構造物撤去工図より								
	V	$=$	48.97 面積	\times	0.34 厚さ	$=$	16.6	m3	17
埋戻し 栗石5~15cm	展開図より								
	V	$=$	48.97 面積	\times	0.20 厚さ	$=$	9.8	m3	10
残土処分工									
残土運搬 土砂	床掘より					$V=$	16.6	m3	17

舗装工計算書				(1式 当り)	
名称	計 算 式			単位	数 量
コンクリート舗装工					
コンクリート 18-8-40BB t=20cm	舗装工平面図より $V = 48.97 \times 0.20$ 面積 厚さ = 9.79			m3	10
型枠	舗装工平面図より $L = 2.61 + 1.98 + 1.91 + 2.28$ = 8.78				
	$A = 8.78 \times 0.20 = 1.76$			m2	2
目地 瀝青質系 t=10mm	舗装工平面図より $L = 2.61 + 1.98 + 1.91 + 2.28 + 3.68 + 10.07 + 10.09$ = 32.62				
	$A = 32.62 \times 0.20 = 6.52$			m2	7
溶接金網 φ6mm 150×150	舗装工平面図より A= 48.97			m2	49
アスファルト舗装工					
表層 再生密粒度As (13)	舗装工平面図より A= 48.97			m2	49

構造物撤去工 計 算 書

(1式 当り)

名 称	計 算 式	単 位	数 量
取壊し工			
舗装版取壊し アスファルト t=10cm	構造物撤去工平面図より $A = 48.97$	m2	49
運搬・処分 アスファルト	構造物撤去工平面図より $V = \frac{48.97}{\text{面積}} \times 0.10$ 面積 厚さ	m3	5

令和8年度 第4-1号
贄浦漁港海岸舗装修繕工事

特記仕様書

特記仕様書（施工条件明示一覧表）

明示項目	明示事項	条件及び内容
工程関係	<input type="checkbox"/> 別途工事との工程調整が必要あり <input type="checkbox"/> 施工時期、施工時間及び施工方法の制限あり <input type="checkbox"/> 他機関との協議が未完了 <input type="checkbox"/> 占用物件との工程調整の必要あり <input type="checkbox"/> その他（ ）	<input type="checkbox"/> 調整項目 <input type="checkbox"/> 資材等の流用 <input type="checkbox"/> 仮設及び工事用道路等の調整 <input type="checkbox"/> 建設機械等の調整 <input type="checkbox"/> 施工順序の調整 <input type="checkbox"/> その他（ ） <input type="checkbox"/> 別途協議 制限する工種名（ ） 施工時期及び施工時間（ ） 施工方法（ ） <input type="checkbox"/> 協議が必要な機関名（ ） 協議完了見込み時期（ ） <input type="checkbox"/> 占用物件名 <input type="checkbox"/> 電気 <input type="checkbox"/> 電話 <input type="checkbox"/> 水道 <input type="checkbox"/> ガス <input type="checkbox"/> その他（ ） <input type="checkbox"/> その他（ ）
用地関係	<input type="checkbox"/> 用地補償物件の未処理箇所あり <input type="checkbox"/> 仮設ヤードの有無 <input type="checkbox"/> その他（ ）	<input type="checkbox"/> 未処理箇所 <input type="checkbox"/> 別添図 <input type="checkbox"/> No. ～No. <input type="checkbox"/> 別途協議 <input type="checkbox"/> 完了見込み時期 <input type="checkbox"/> 平成 年 月頃 <input type="checkbox"/> 別途協議 <input type="checkbox"/> 仮設ヤード <input type="checkbox"/> 官有地 <input type="checkbox"/> 民有地 <input type="checkbox"/> その他（ ） <input type="checkbox"/> 別途協議 <input type="checkbox"/> 仮設ヤード使用期間（ ） <input type="checkbox"/> 仮設ヤードからの運搬距離（L＝ km） <input type="checkbox"/> 使用条件・復旧方法（ ） <input type="checkbox"/> その他（ ）
公害対策関係	<input type="checkbox"/> 施工方法の制限あり <input type="checkbox"/> 事業損失防止に関する調査あり <input type="checkbox"/> その他（ ）	<input type="checkbox"/> 制限項目 <input type="checkbox"/> 騒音 <input type="checkbox"/> 振動 <input type="checkbox"/> 水質 <input type="checkbox"/> 粉じん <input type="checkbox"/> 排出ガス <input type="checkbox"/> その他（ ） <input type="checkbox"/> 施工方法等 <input type="checkbox"/> 指定工法名（ ） <input type="checkbox"/> その他（ ） <input type="checkbox"/> 別途協議 <input type="checkbox"/> 施工時期（ ） <input type="checkbox"/> 調査項目 <input type="checkbox"/> 騒音測定 <input type="checkbox"/> 振動測定 <input type="checkbox"/> 水質調査 <input type="checkbox"/> 近接家屋の事前・事後調査 <input type="checkbox"/> 地盤沈下測定 <input type="checkbox"/> 地下水位等の測定 <input type="checkbox"/> その他（ ） <input type="checkbox"/> 別途協議 <input type="checkbox"/> 調査方法 <input type="checkbox"/> 別途資料 <input type="checkbox"/> その他（ ） <input type="checkbox"/> 別途協議 <input type="checkbox"/> 調査費 <input type="checkbox"/> 計上あり <input type="checkbox"/> その他（ ） <input type="checkbox"/> 別途協議 <input type="checkbox"/> その他（ ）
安全対策関係	<input checked="" type="checkbox"/> 交通安全施設等の指定あり <input type="checkbox"/> 近接公共施設等に対する制限 <input type="checkbox"/> 土砂崩落・発破作業に対する防護施設等に指定あり <input type="checkbox"/> イメージアップ経費適用工事 <input checked="" type="checkbox"/> その他（ 交通規制について ）	<input type="checkbox"/> 交通安全施設等の配置 <input type="checkbox"/> 別添図面 <input type="checkbox"/> その他（ ） <input type="checkbox"/> 別途協議 <input checked="" type="checkbox"/> 交通管理要員の配置 <input type="checkbox"/> 別添図面 <input type="checkbox"/> その他（ ） <input checked="" type="checkbox"/> 別途協議 <input type="checkbox"/> 指定路線 <input checked="" type="checkbox"/> 指定路線以外 <input type="checkbox"/> 配置人員数（0人）（うち交通誘導員 2人） <input type="checkbox"/> 施工時間の制限 <input type="checkbox"/> 工法制限あり <input type="checkbox"/> ・近接公共施設名等 <input type="checkbox"/> 鉄道 <input type="checkbox"/> 電気 <input type="checkbox"/> 電話 <input type="checkbox"/> 水道 <input type="checkbox"/> ガス <input type="checkbox"/> その他（ ） <input type="checkbox"/> ・制限を受ける工種（ ） <input type="checkbox"/> ・制限内容（ ） <input type="checkbox"/> 安全防護施設等の配置 <input type="checkbox"/> 別添図面 <input type="checkbox"/> その他（ ） <input type="checkbox"/> 別途協議 <input type="checkbox"/> 保安要員の配置 <input type="checkbox"/> 別添図面 <input type="checkbox"/> その他（ ） <input type="checkbox"/> 別途協議 <input type="checkbox"/> イメージアップの内容（率分）（ ） <input type="checkbox"/> イメージアップの内容（積上）（ ） <input checked="" type="checkbox"/> その他（交通規制については、監督員と協議し、受注者の責において地元等と調整し、承諾を得てから実施すること。

(注) 上記受託業務事項・条件及び内容のレ印当該欄は、作業に当たって制約を受ける事となるので明示する。
 明示事項に変更が生じた場合及び明示されていない制約等が発生したときは、甲（発注者）と別途協議し適切な措置を講ずるものとする。
 別途協議とは、設計・現場説明又は作業打合せ等により協議するものとする。

特記仕様書（施工条件明示一覧表）

明示項目	明示事項	条件及び内容
工事用道路関係	<input type="checkbox"/> 一般道路（搬入路）の使用制限あり <input type="checkbox"/> 仮設道路の設置条件あり <input type="checkbox"/> その他（ ）	<input type="checkbox"/> 経路及び使用期間の制限内容（ <input type="checkbox"/> 別添図等 <input type="checkbox"/> その他（ ） <input type="checkbox"/> 別途協議） <input type="checkbox"/> 使用中及び使用後の措置（ <input type="checkbox"/> 別添図等 <input type="checkbox"/> その他（ ） <input type="checkbox"/> 別途協議） <input type="checkbox"/> 用地及び構造（ <input type="checkbox"/> 別添図等 <input type="checkbox"/> その他（ ） <input type="checkbox"/> 別途協議） <input type="checkbox"/> 安全施設（ <input type="checkbox"/> 別添図等 <input type="checkbox"/> その他（ ） <input type="checkbox"/> 別途協議） <input type="checkbox"/> 使用中及び使用後の措置（ <input type="checkbox"/> 別添図等 <input type="checkbox"/> その他（ ） <input type="checkbox"/> 別途協議） <input type="checkbox"/> その他（ ）
仮設備関係	<input type="checkbox"/> 仮設備の設置条件あり <input type="checkbox"/> 仮設物の構造及び施工方法の指定 <input type="checkbox"/> その他（ ）	<input type="checkbox"/> 使用期間及び借地条件（ <input type="checkbox"/> 別添図等 <input type="checkbox"/> その他（ ） <input type="checkbox"/> 別途協議） <input type="checkbox"/> 転用あり（ ） <input type="checkbox"/> 兼用あり（ ） <input type="checkbox"/> その他（ ） <input type="checkbox"/> 構造及び設計条件（ <input type="checkbox"/> 別添図等 <input type="checkbox"/> その他（ ） <input type="checkbox"/> 別途協議） <input type="checkbox"/> 施工方法（ ） <input type="checkbox"/> その他（ ）
残土・産業廃棄物関係	<input checked="" type="checkbox"/> 残土処分（自由処分） <input type="checkbox"/> 残土処分（指定処分・他工事流用） <input checked="" type="checkbox"/> 産業廃棄物の処理条件あり <input type="checkbox"/> 提出書類あり <input type="checkbox"/> その他（ ）	<input checked="" type="checkbox"/> 残土処分地（ <input type="checkbox"/> 別添図等 <input type="checkbox"/> 別添協議 <input type="checkbox"/> その他（ ）） 運搬距離（L=4.5km） <input type="checkbox"/> 処分地の処理条件あり（ <input type="checkbox"/> 押土整地 <input type="checkbox"/> その他（ ）） <input checked="" type="checkbox"/> 産業廃棄物の種類（ <input type="checkbox"/> コン塊 <input type="checkbox"/> アス塊 <input type="checkbox"/> 木材 <input type="checkbox"/> 汚泥 <input type="checkbox"/> その他（ ）） <input checked="" type="checkbox"/> 産業廃棄物の処分地（ <input type="checkbox"/> 再生処分場（ ） <input type="checkbox"/> 最終処分場（ ） <input type="checkbox"/> 別添図書 <input type="checkbox"/> その他（ ） <input type="checkbox"/> 別途協議） 運搬距離（ ） 【注：その他の項目（ ）については、処分地を指定しなければならない場合にのみ記入のこと】 <input type="checkbox"/> 処分地での処理費（ <input type="checkbox"/> 計上あり（ <input type="checkbox"/> 処理料 <input type="checkbox"/> 押土整地 <input type="checkbox"/> 被覆土） <input type="checkbox"/> その他（ ） <input type="checkbox"/> 別途協議） <input type="checkbox"/> 処分場の受入条件（ ） <input type="checkbox"/> その他（ ）
工事支障物件関係	<input type="checkbox"/> 工事支障物件あり <input type="checkbox"/> その他	<input type="checkbox"/> 支障物件名（ <input type="checkbox"/> 鉄道 <input type="checkbox"/> 電気 <input type="checkbox"/> 電話 <input type="checkbox"/> 水道 <input type="checkbox"/> ガス <input type="checkbox"/> 有線 <input type="checkbox"/> その他（ ）） <input type="checkbox"/> 移設時期（ <input type="checkbox"/> 平成 年 月 頃 <input type="checkbox"/> 別途協議） <input type="checkbox"/> 防護（ ） <input type="checkbox"/> その他（ ）

(注) 上記受託業務事項・条件及び内容のレ印当該欄は、作業に当たって制約を受ける事となるので明示する。
 明示事項に変更が生じた場合及び明示されていない制約等が発生したときは、甲（発注者）と別途協議し適切な措置を講ずるものとする。
 別途協議とは、設計・現場説明又は作業打合せ等により協議するものとする。

特記仕様書（施工条件明示一覧表）

明 示 項 目	明 示 事 項	条 件 及 び 内 容
排水工（濁水処理を含む）関係	<input type="checkbox"/> 濁水、湧水等の排水に際し、制限あり <input type="checkbox"/> 水質調査等必要あり <input type="checkbox"/> その他（ ）	<input type="checkbox"/> 項目及び基準値（ ） <input type="checkbox"/> 調査項目（ ） <input type="checkbox"/> その他（ ）
薬液注入関係	<input type="checkbox"/> 薬液注入工法等の指定あり <input type="checkbox"/> 提出書類あり <input type="checkbox"/> 注入量の確認、注入の管理及び注入の効果の確認 <input type="checkbox"/> その他（ ）	<input type="checkbox"/> 工法区分（ ）、材料種類（ ）、施工範囲（ ） <input type="checkbox"/> 削孔数量（ ）、注入量（ ）、その他（ ） <input type="checkbox"/> 工法関係（ ）、材料関係（ ） <input type="checkbox"/> その他（ ）
再生材使用関係	<input checked="" type="checkbox"/> 再生材使用の指定あり <input type="checkbox"/> 三重県リサイクル製品利用推進条例に基づく認定製品の使用について <input type="checkbox"/> その他（ ）	<input checked="" type="checkbox"/> 再生材の種類（ <input checked="" type="checkbox"/> 再生Asコン <input type="checkbox"/> 再生路盤材 <input type="checkbox"/> 再生クラッシャーラン <input type="checkbox"/> 道路用盛土材） <input type="checkbox"/> 再生材が使用出来ない場合の措置（ <input type="checkbox"/> 新材に変更 <input type="checkbox"/> その他（ ） <input type="checkbox"/> 別途協議） <input type="checkbox"/> 三重県リサイクル製品利用推進条例に基づく認定製品を使用する。 （認定製品の品名： ） <input type="checkbox"/> 三重県リサイクル製品利用推進条例に基づく認定製品を使用するように努める。 （認定製品の品名： ） 【注：認定製品の品名欄については、設計単価表の品名を記入すること】 <input type="checkbox"/> その他（ ）
そ の 他	<input type="checkbox"/> 工事用機材の保管及び仮置きが必要あり <input type="checkbox"/> 現場発生品あり <input type="checkbox"/> 支給品あり <input type="checkbox"/> 盛土材等工事間流用あり <input type="checkbox"/> その他（ ）	<input type="checkbox"/> 保管場所（ ） 期間（ ） その他（ ） <input type="checkbox"/> 品名（ ） 数量（ ） 保管場所（ ） その他（ ） <input type="checkbox"/> 品名（ ） 数量（ ） 引渡場所（ ） 時期（平成 年 月 日） その他（ ） <input type="checkbox"/> 運搬方法（ <input type="checkbox"/> 請負者で運搬 <input type="checkbox"/> 請負者以外で運搬 <input type="checkbox"/> 別途協議 <input type="checkbox"/> その他（ ）） <input type="checkbox"/> 引渡場所（ <input type="checkbox"/> 別添図等 <input type="checkbox"/> 別途協議 <input type="checkbox"/> その他（ ）） <input type="checkbox"/> 数量（ ） 運搬距離（L= km） <input type="checkbox"/> その他（施工前に既設舗装のクラック、たわみ等損傷状況をマーキングし、写真管理すること。）
適 用 条 件		<input checked="" type="checkbox"/> 三重県公共工事共通仕様書（平成28年7月版）を適用（部分改訂を行った内容も含む（最新改訂 H30.7.1）） ただし、設計変更については、南伊勢町設計変更要領による。 <input type="checkbox"/> 「土木構造物設計マニュアル（案） 編」を適用 <input type="checkbox"/> その他（ ）

(注) 上記受託業務事項・条件及び内容のレ印当該欄は、作業に当たって制約を受ける事となるので明示する。
 明示事項に変更が生じた場合及び明示されていない制約等が発生したときは、甲（発注者）と別途協議し適切な措置を講ずるものとする。
 別途協議とは、設計・現場説明又は作業打合せ等により協議するものとする。

特記仕様書（施工条件明示一覧表）

明示項目	明示事項	条件及び内容
入札・契約方式	<input type="checkbox"/> 入札時VE方式 <input type="checkbox"/> 契約後VE方式 <input type="checkbox"/> 設計・施行一括発注方式 <input type="checkbox"/> プロポーザル方式 <input type="checkbox"/> 総合評価方式	<input type="checkbox"/> 契約前のVE提案に基づき施工しなければならない。 <input type="checkbox"/> 契約後にVE提案を受け付ける。 <input type="checkbox"/> 細部設計の承認を受けなければならない。 <input type="checkbox"/> 本件工事で提案不履行があった場合は、本件工事完成年度の翌年度に総合評価方式で発注する案件（以下「発注工事」という。）で、貴社の評価点において発注工事の加算点（満点）の1割を減点します。
電子納品	<input type="checkbox"/> 工事写真 <input type="checkbox"/> 工事完成図書（工事写真含む） <input type="checkbox"/> 工事完成図書（試行）	<input type="checkbox"/> 工事写真は電子納品とする。電子媒体の提出部数は、 <input type="checkbox"/> 2部 <input type="checkbox"/> （ ）部とする。 <input type="checkbox"/> 工事完成図書は電子納品とする。ただし、電子化が困難な部分について監督員と協議承諾を得たものについてはこの限りでない。電子媒体の提出部数は、 <input type="checkbox"/> 2部 <input type="checkbox"/> （ ）部とする。 電子納品の取扱いは「三重県CALS電子納品運用マニュアル（案）」によるものとする。なお、「試行」とは、正式な成果物は紙納品し、並行して電子納品を試行的に実施するものである。
産業廃棄物	<input type="checkbox"/>	本工事には産業廃棄物税相当分が計上されていないため、請負者が課税対象となった場合には完成年度の翌年度の4月1日から8月31日までの間に別に定める様式に産業廃棄物税納税証明書等を添付して当該工事の発注者に対して支払請求を行うこと。なお、この期間を超えて請求することはできない。また、設計数量を超えて請求することはできない。
工事カルテ作成・登録	<input type="checkbox"/>	三重県公共工事共通仕様書に基づき、工事カルテ作成・登録を行うこと。
建設副産物情報交換システム	<input type="checkbox"/>	三重県公共工事共通仕様書に基づき、建設副産物情報交換システム（副産物システム、発生土システム）にデータを入力すること。
県内企業優先使用	<input type="checkbox"/> 県内企業優先使用	<input type="checkbox"/> 本工事に於いて、下請け契約を締結する場合には、当該契約の相手方を三重県内に本店（建設業法において規定する主たる営業所を含む）を有する者の中から選定するよう努めること。

(注) 上記受託業務事項・条件及び内容のレ印当該欄は、作業に当たって制約を受ける事となるので明示する。
 明示事項に変更が生じた場合及び明示されていない制約等が発生したときは、甲（発注者）と別途協議し適切な措置を講ずるものとする。
 別途協議とは、設計・現場説明又は作業打合せ等により協議するものとする。

暴力団等不当介入に関する特記仕様書

1 契約の解除

南伊勢町の締結する契約等からの暴力団等排除措置要綱第3条及び第4条の規定による措置を受けたときは、当該契約の解除ができるような措置を講ずることがある。

2 通報義務

暴力団等による不当介入を受けた場合、次の義務を負うものとする。

- (1) 受注者は暴力団等による不当介入を受けた場合は、断固としてこれを拒否し、不当介入があった時点で速やかに所轄の警察署に通報を行うとともに、捜査上必要な協力を行うこと。
- (2) (1)により所轄の警察署に通報を行うとともに、捜査上必要な協力を行った場合には、速やかに発注者に報告すること。発注者への報告は必ず文書で行うこと。
- (3) 受注者は暴力団等により不当介入を受けたことから工程に遅れが生じる等の被害が生じた場合は、発注者と協議を行うこと。

3 暴力団等による不当介入に対する通報義務の実効性を確保するため、以下の措置を講ずることがある。

(1) 指名停止又は文書注意

暴力団等による不当介入を受けた受注者が所轄の警察への通報等及び町長への報告を怠った場合は、指名停止又は文書注意を行う。

(2) 暴力団等による不当介入を受けた場合において、警察への通報又は町長への報告を怠った旨の公表をする。

(3) 優良工事施工団体表彰の表彰日までに(1)による指名停止又は文書注意を受けた者については、町の推薦基準に基づき、表彰対象から除外するものとする。

平面図

S=1:500

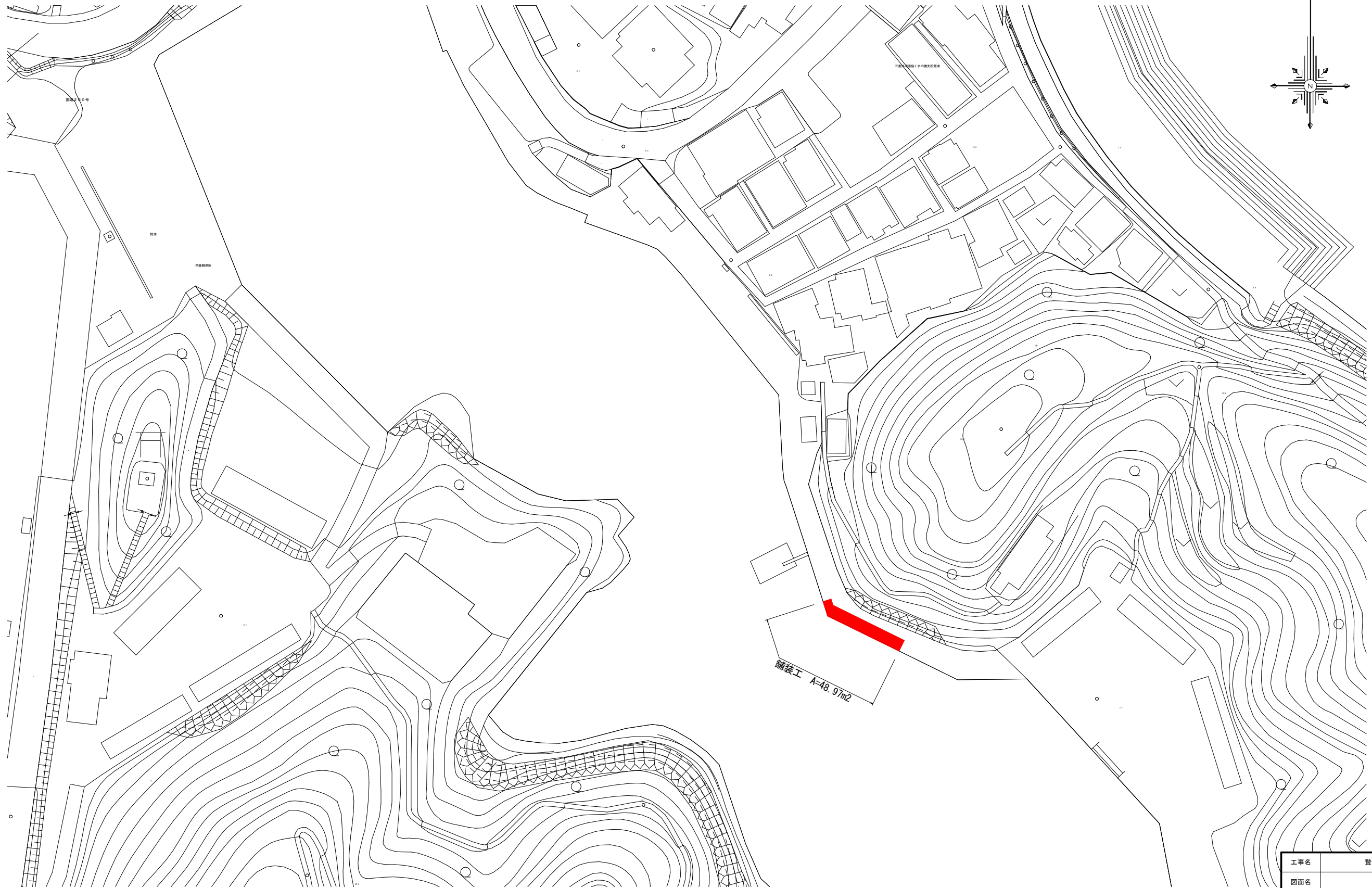
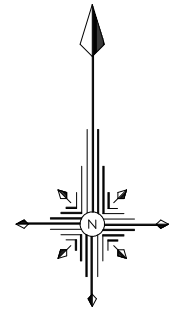

工事名	豊浦漁港舗装修繕工事		
図面名	平面図		
作成年月日			
縮尺	1:500	図面番号	1 / 5
事業者名	南伊勢町役場		

※本図はA1版での縮尺で記載している。

拡大平面図

S=1:50

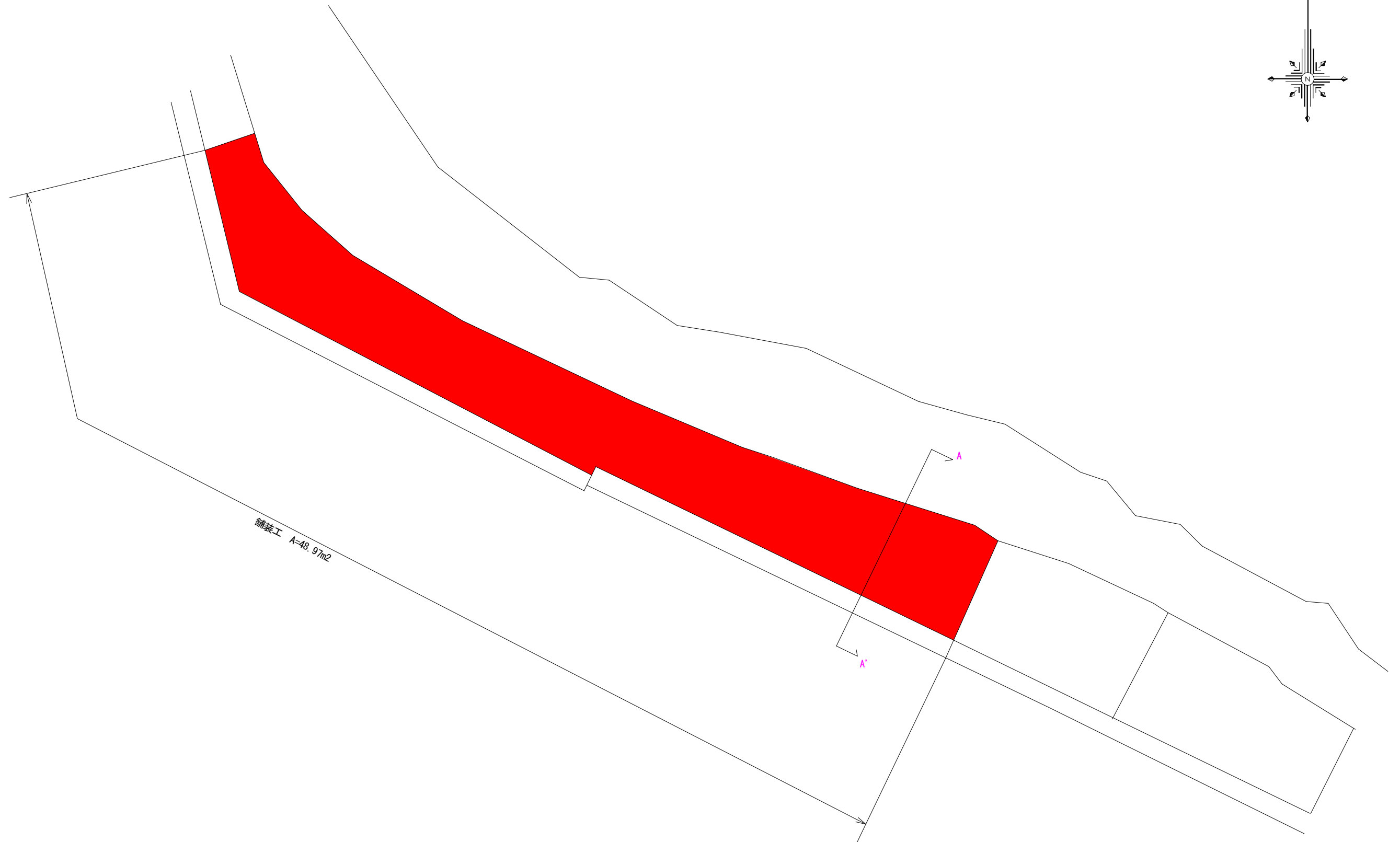
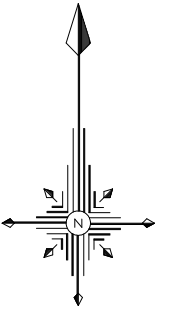

舗装工 A=48.97m²

工事名	豊浦漁港舗装修繕工事			
図面名	拡大平面図			
作成年月日				
縮尺	1:50	図面番号	2	/ 5
事業者名	南伊勢町役場			

※本図はA1版での縮尺で記載している。

標準断面図

S=1:25

A-A' 断面図

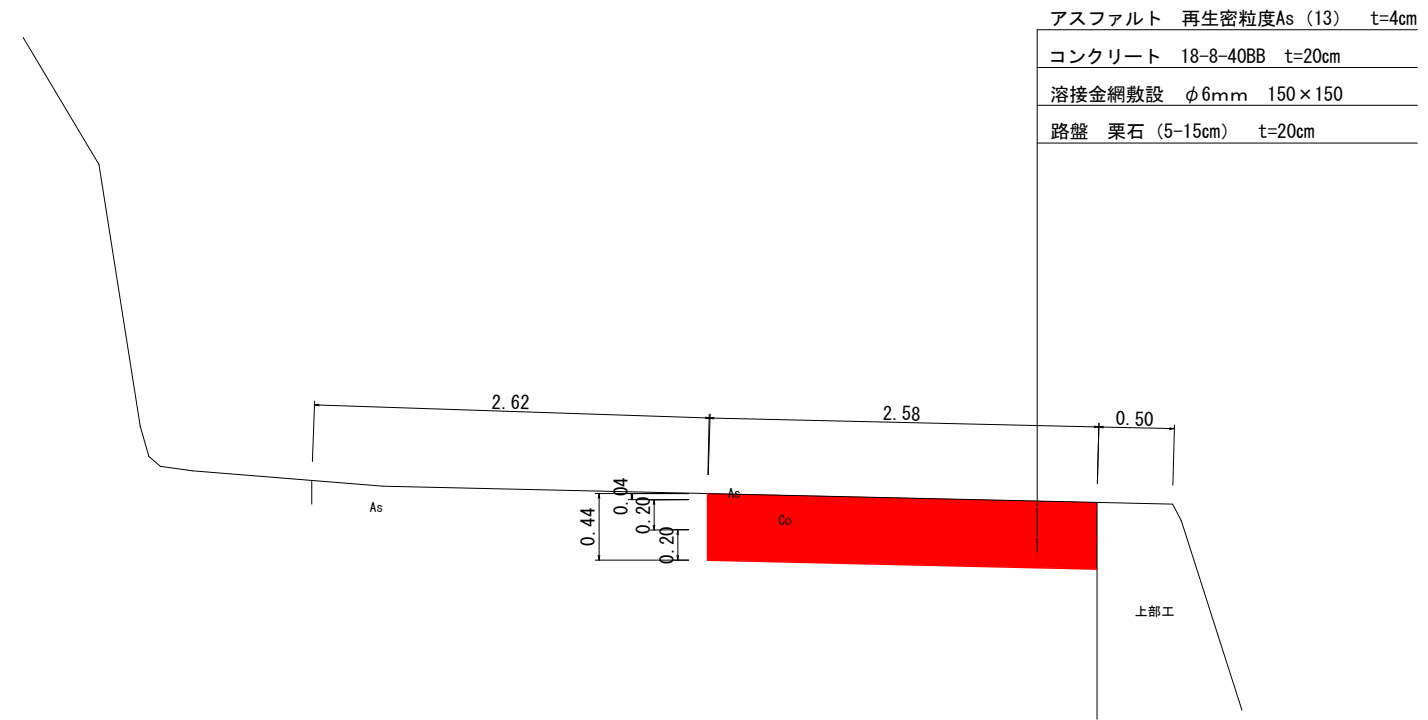

DL=0.00

※本図はA1版での縮尺で記載している。

工事名	豊浦漁港舗装修繕工事			
図面名	標準断面図			
作成年月日				
縮尺	1:25	図面番号	3	/ 5
事業者名	南伊勢町役場			

展開図

S=1:50

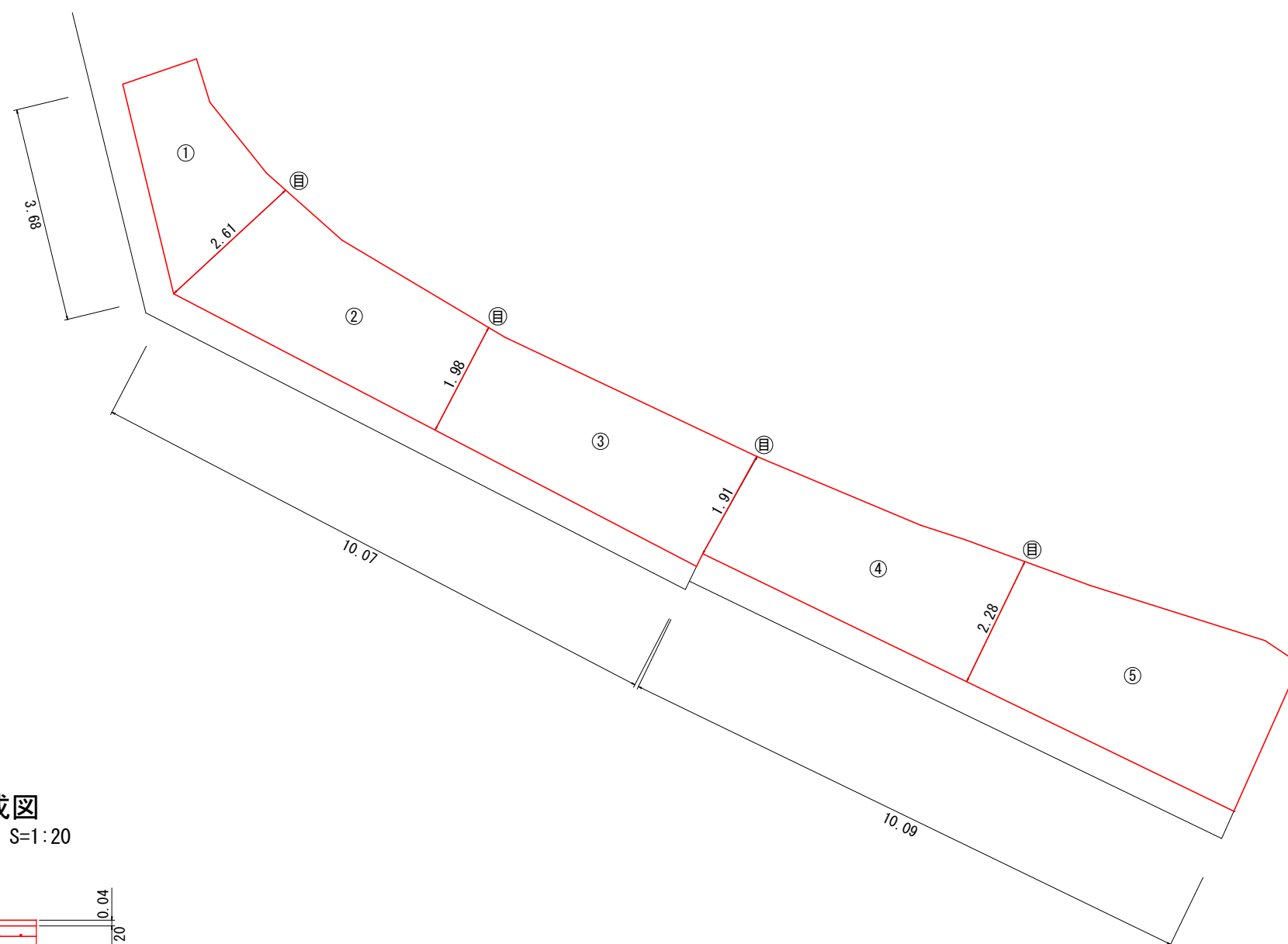
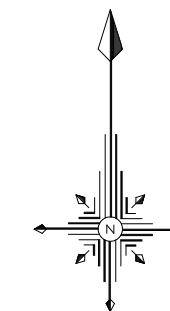

番号	面積 (m ²)
①	5.56
②	9.94
③	10.32
④	10.17
⑤	12.98
合計	48.97

舗装構成図

S=1:20

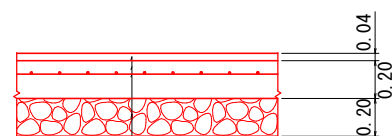

アスファルト	再生密粒度As(13)
コンクリート	18-8-40BB
溶接金網敷設	φ6mm 150×150
路盤	栗石 (5-15cm)

工事名	豊浦漁港舗装修繕工事			
図面名	展開図			
作成年月日				
縮尺	図示	図面番号	4	/ 5
事業者名	南伊勢町役場			

※本図はA1版での縮尺で記載している。

構造物撤去工図

S=1:50

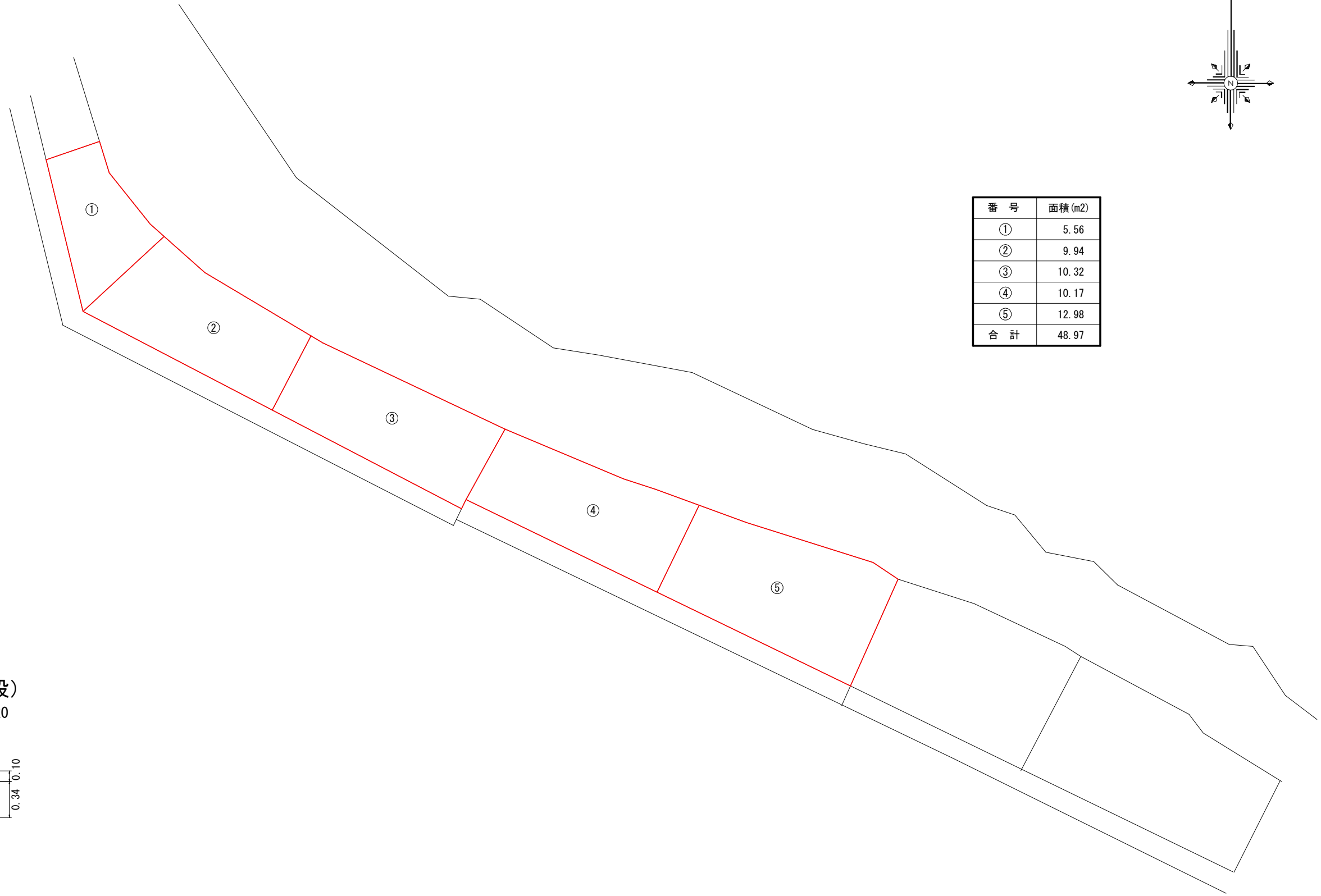
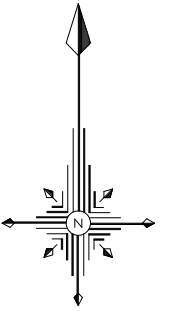

番号	面積 (m ²)
①	5.56
②	9.94
③	10.32
④	10.17
⑤	12.98
合計	48.97

舗装構成図 (既設)
S=1:20

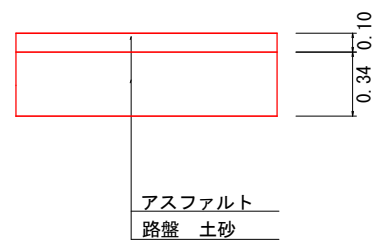

工事名	豊浦漁港舗装修繕工事			
図面名	構造物撤去工図			
作成年月日				
縮尺	図示	図面番号	5	/ 5
事業者名	南伊勢町役場			

※本図はA1版での縮尺で記載している。